

Aide-mémoire – Service installation d'impression

Si lors de l'impression des étiquettes, vous avez ce message :

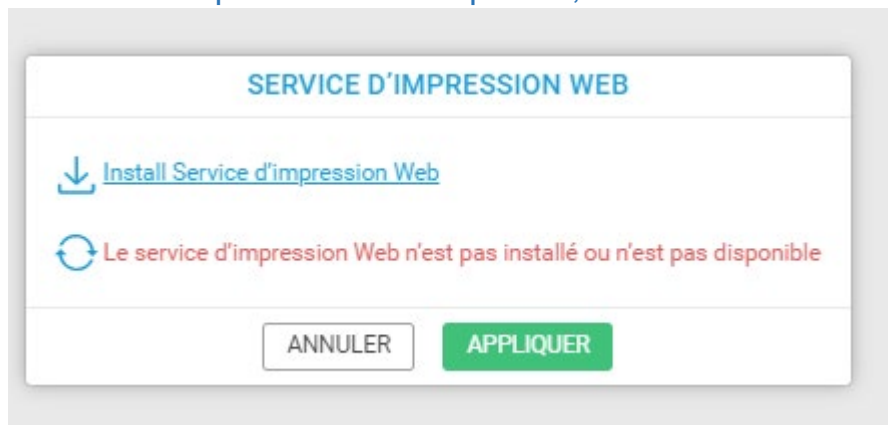

- 1- Premièrement, essayer de cliquer sur le message en rouge qui va revérifier si tout fonctionne.

Si le tout reste en rouge, cliquer sur « Install Service d'impression Web » ce qui téléchargera le fichier nécessaire.

- 2- En haut, à droite cliquer sur les « ... » et sélectionner « Téléchargements » dans le menu.

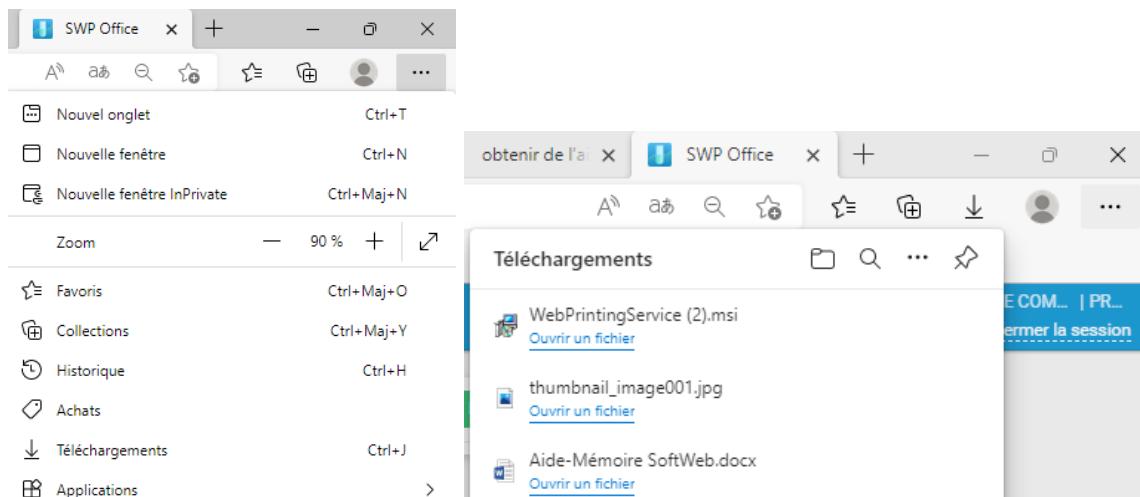

- 3- Cliquer sur le fichier : WebPrintingService.

4- Cliquer sur « Install ».

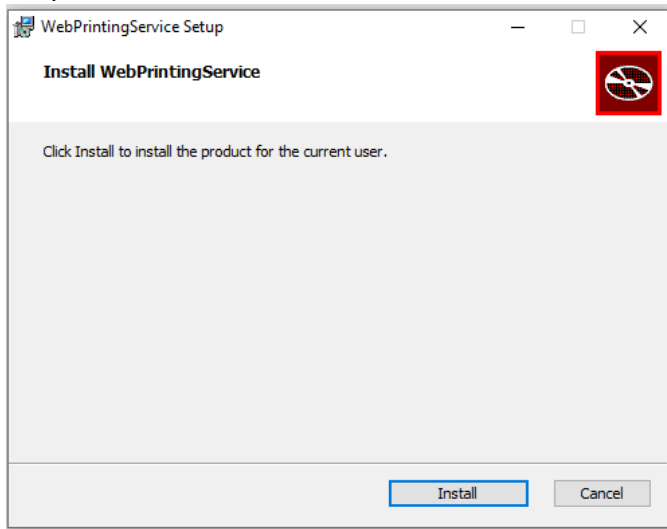

5- Lorsque l'installation est terminée, cliquer sur « Finish ».

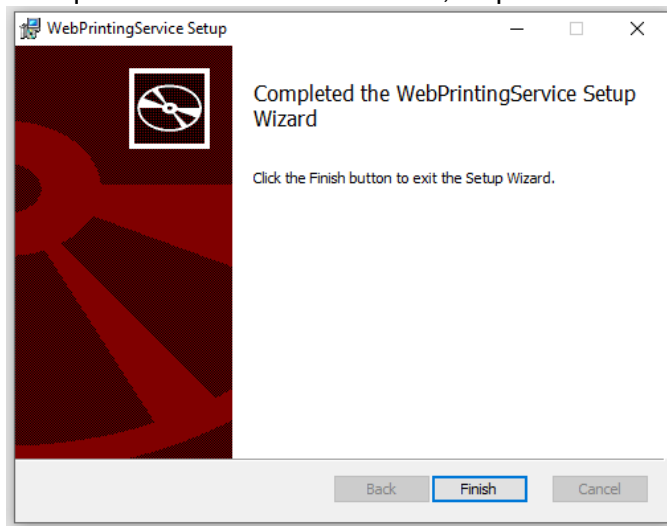

6- De retour à SoftWeb cliquer sur « Le service d'impression Web... » qui devrait tourner au vert.



- 7- Et cliquer sur « Appliquer ».
Vous aurez maintenant accès au choix d'imprimantes.

IMPRESSION DES ÉTIQUETTES DE SPÉCIMEN

Disposition d'étiquette

Zebra (LLAB_ZZ) ▼

Sélectionner l'imprimante

- Microsoft XPS Document Writer
- Microsoft Print to PDF
- Fax
- Envoyer à OneNote 16
- Bureau SIL
- Brother DCP-L2550DW series Printer
- \\R1755POOL\13-ILN-00472
- \\R1755POOL\13-ILN-01565 ✓

ANNULER IMPRIMER

Mise à jour- Service d'impression

Lorsque l'utilisateur essaiera d'imprimer pour la première fois, SoftWebPlus va afficher un message indiquant que le service d'impression web n'est pas à jour et qu'il doit être installé.



Cliquer sur « Update Service d'impression Web.



Le navigateur va télécharger le fichier d'installation et vous proposera de l'ouvrir.

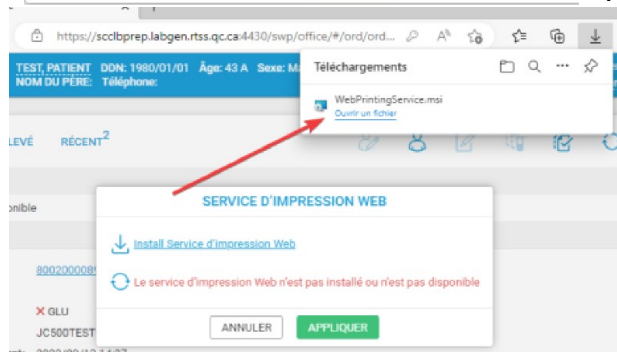

Ouvrir le fichier et cliquer sur « Install »

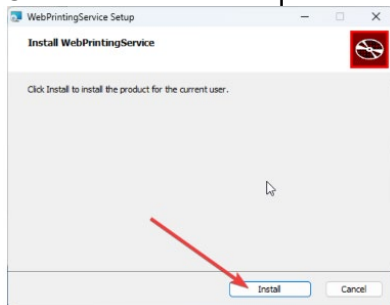

Cliquez sur "Finish"

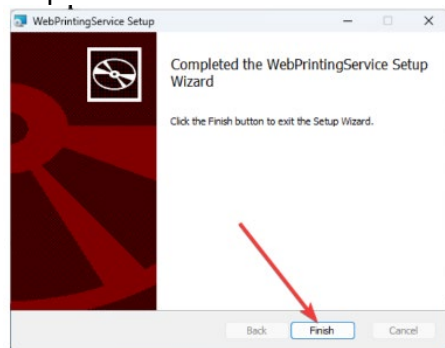

Ensuite cliquez sur le lien en rouge mentionnant que le service d'impression web n'est pas à jour.



Celui-ci devrait passer au vert.



Cliquez sur Appliquer et la fenêtre d'impression va apparaître.

L'installation se fait dans le profil de chaque utilisateur et donc ne nécessite pas de droits particuliers. Sur un poste partagé par différents utilisateurs Windows, l'installation devra être faite pour chaque utilisateur.